

MODULARIO
P. 1/9. rev. 488



MINISTERO DELLE FINANZE
DIREZIONE GENERALE DEL CATASTO E DEI SERVIZI TECNICI ERARIALI

Mod. A (Nuovo Catasto Edificio Urbano)

Lire
300

NUOVO CATASTO EDILIZIO URBANO

(R. DECRETO-LEGGI 15 APRILE 1998, N. 488)

Planimetria dell'immobile situato nel Comune di **FRAUGLIA** Via **CASAFERRI**

Ditta **AZIENDA TERRA EDILIZIA RESIDENZIALE PISA PER L'EDIFICIO - COMUNE DI FRAUGLIA PER L'AREA**

Allegata alla dichiarazione presentata all'Ufficio Tecnico Erariale di **PISA**

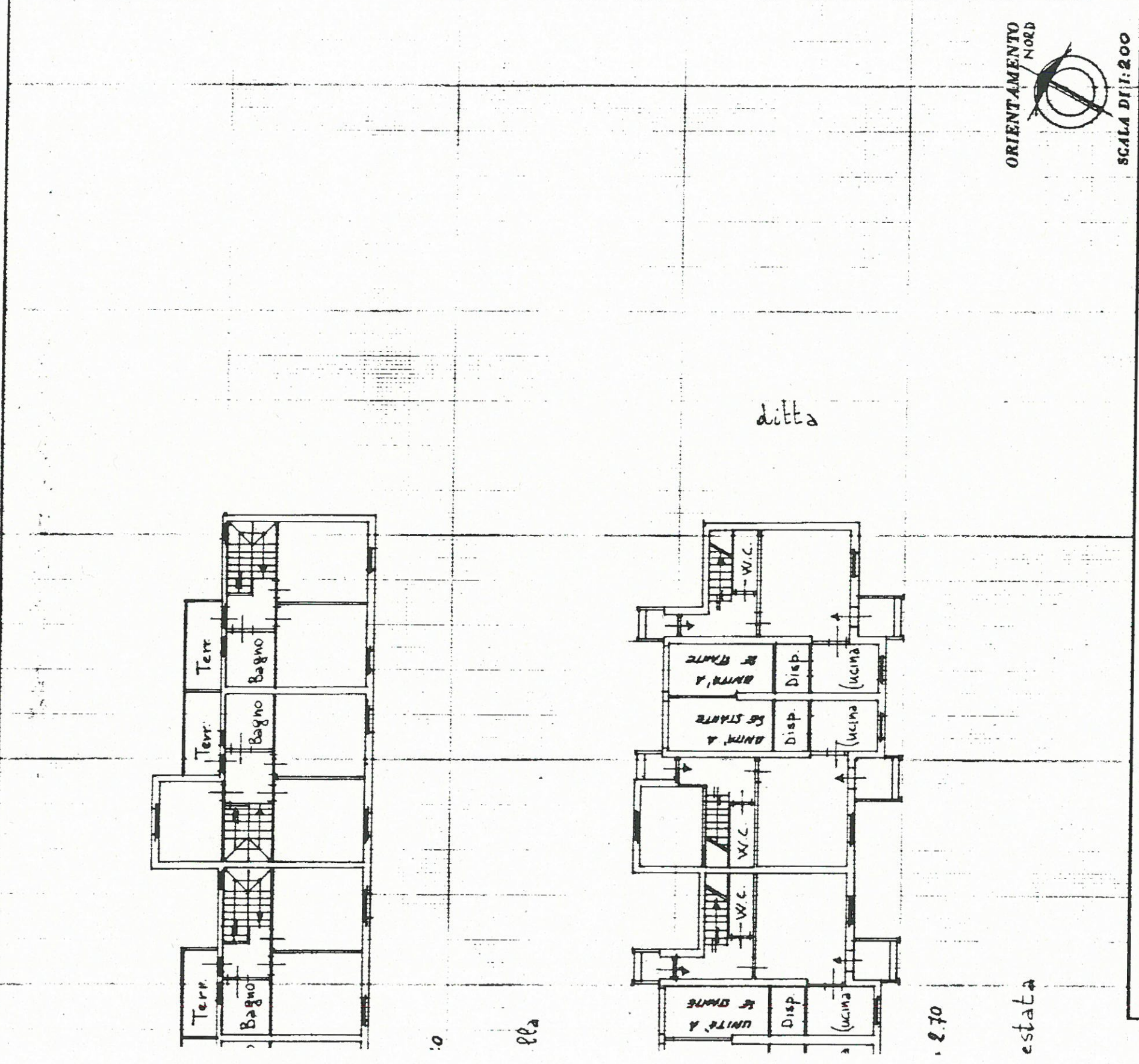

SPAZIO RISERVATO PER LE ANNOTAZIONI D'UFFICIO

FOGLIO	22
MAPPALE	731
SUB.	4

Compilata dal **GEOMETRA**
LIO LORENZETTI

Iscritto all'Albo de **I.A.C.P.**

della Provincia di **PISA**

DATA **10 novem bre 1993**

Firma:

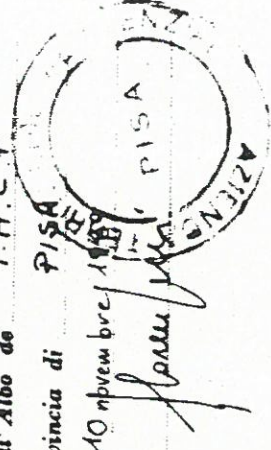

1993 OFFICINALE ROMA

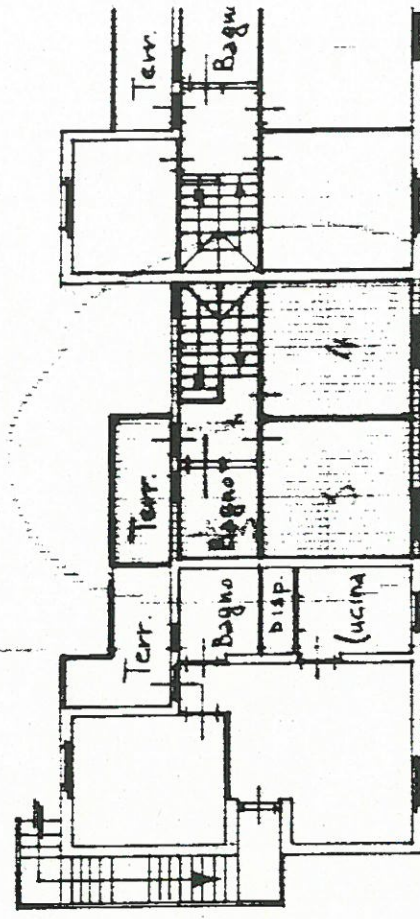

PIANO PRIMO $h=2.5$
240 dc

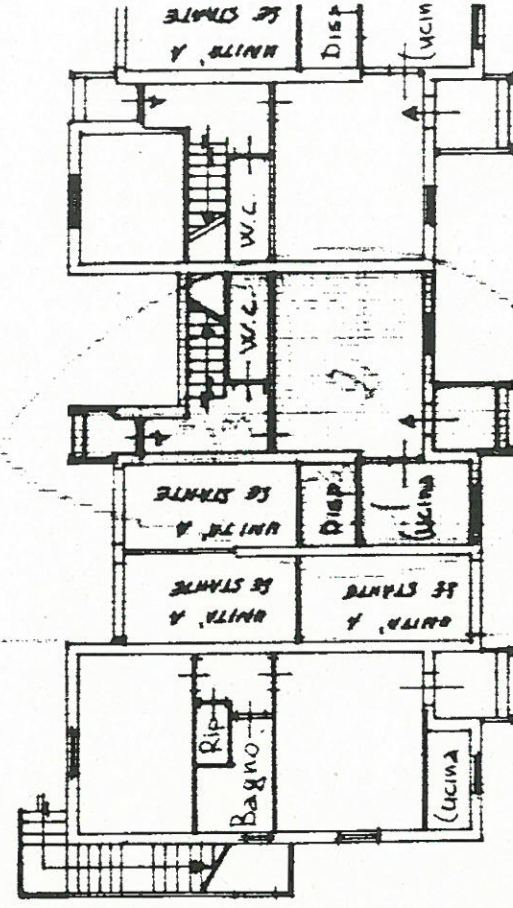

PIANO TERRENO $h.$
240 int

Propri